



4月

4月上旬 正福寺山公園の桜

【東広島市安芸津町】

おだやかな瀬戸内海の風情ある景観を一望できる。約1,200本のソメイヨシノが咲き誇る。

【問】東広島市商業観光課 ☎082-420-0941



4/22(日) 野呂山山開き【呉市川尻町】

瀬戸内海国定公園のほぼ中央に位置する野呂山の新緑が美しい山開き。祈願祭や清掃登山、イベント、飲食コーナーなど盛りだくさん。

【問】呉観光協会 ☎0823-21-8365



4/29(日) 呉みなと祭り【呉市中心部】

春を彩る恒例の祭りです。国際色豊かな料理や大パレード、魅力のステージイベントやバザーなど、呉全体が熱く燃え上がる1日です。

【問】呉まつり協会 ☎0823-21-0151



5月

5/3(木・祝)・4(金・祝) たけはら竹まつり

【竹原町並み保存地区】

町並み保存地区で開催される「竹」をテーマにしたイベント。かぐや姫パレード、タケノコ料理や竹細工教室など様々なイベントがあります。

【問】(一社)竹原市観光協会 ☎0846-22-4331



5/26(土)・27(日) 三原さつき祭り【三原市】

さつきパレードやステージイベント、歌やダンスパフォーマンス、飲食コーナーの喧嘩楽など子どもから大人まで楽しめるイベント。

【問】三原商工会議所 ☎0848-62-6155



7月

7/15(日) 忠海祇園祭【竹原市】

忠海大祭りのひとつで、その年に20歳になる若衆が主役。重さ600kgの神輿を回し、猿のぬいぐるみを取った人が1年間無病息災になるとされます。

【問】忠海八幡神社 ☎0846-26-0859



7/29(日) 東広島花火大会

【東広島市安芸津町】

約2,000発の花火が三津湾の海上に打ち上げられ、夜空を彩ります。

【問】東広島花火大会実行委員会 ☎090-3745-0101



8月

7/28(土)

呉海上花火大会【呉市呉港一帯】

呉港内で行われる花火大会。海上から打ち上げられる花火の下には、ライトアップされた海上自衛隊の自衛艦が並び幻想的な光景です。

【問】呉まつり協会 ☎0823-21-0151



8/10(金)・11(土)・12(日) 三原やっさ祭り【三原市】

三原城の築城を祝って始まったといわれ伝統の三原やっさ踊りを中心に花火イベントなどで盛り上がる。

【問】三原商工会議所 ☎0848-62-6155



8/15(月) ちんこんかん【三原市】

赤い衣装と鬼のお面をつけ、破魔弓をもった大鬼と、六尺棒を持った子鬼が太鼓にあわせて踊ります。(大須賀神社)

【問】三原市観光課 ☎0848-67-6014



10月

10月下旬

たけはら憧憧の路【竹原市】

江戸時代の風情を今もそのままに保存している町並み保存地区を、竹灯籠から漏れるろうそくの灯りで幻想的にライトアップ。

【問】たけはら憧憧の路実行委員会 ☎0846-22-7745



10/14(日) 亀山神社秋祭り【呉市】

軍港都市として栄えた呉市の「氏神様」として呉市民に尊崇され、呉港を一望に見晴らす高台に鎮座されています。やぶや俵みこしの隊列も壮観です。

【問】亀山神社 ☎0823-21-2508



11月

11/3(土)・4(日)

三原浮城まつり【三原市】

昨年築城450年を迎えた三原城「浮城」をテーマにしたイベントです。毎年恒例の小早川甲冑部隊の旧城下練り歩きは圧巻。

【問】(一社)三原観光協会 ☎0848-63-1481



11/10(土)・11(日)

あきつフェスティバル

【東広島市安芸津町】

カキやじゃがいもといった地元の特産品の実演販売や、さまざまなステージイベントで盛り上げられます。

【問】あきつフェスティバル実行委員会 ☎0846-45-1102



11月上旬～1月上旬

三原市芸術文化センターポポロ

冬の祭り【三原市】

国内有数の音響を誇るポポロの芝生広場が光の海に。さまざまなオブジェが登場しウインターイルミネーションで飾られます。

【問】三原市芸術文化センターポポロ ☎0848-81-0886



2019年

2月

2/8(金)～10(日) 三原神明市【三原市】

備後路に春を告げるだるま市。約500軒の露店が並ぶ三原駅一帯は歩行者天国となり、日本一の大だるまの掲揚や植木市としても有名。

【問】三原市観光課 ☎0848-67-6014



2/11(月・祝)

呉水産祭り【呉市中央公園】

呉地域で水揚げされた新鮮な水産物を使った料理がいっぱいのイベント。殻付焼きカキ、カキフライや水産物の販売も大人気。

【問】呉水産祭実行委員会 ☎0823-25-3319



2月中旬～3月下旬

たけはら町並み雛めぐり【竹原市】

竹原町並み保存地区一帯でお雛様が飾られ、箒や三味線による「雛めぐりライブ」、着姿で町並みを歩く「こども雛めぐり」など催し物がいっぱい。

【問】NPO法人ネットワーク竹原 ☎0846-22-0214



2月下旬 安浦かき祭り

【呉市安浦町】

昔ながらの「くい打ち式」で養殖された安浦のカキは、身が大きく甘いことで評判。カキ料理の他にも海の幸・山の幸が味わえるイベントです。

【問】若部海(金田水産) ☎0823-84-5392



3月

3/2(土)～17(日) 三景園梅まつり

【三原市】

「里・山・海」をテーマに広島島の自然を表現した回遊式庭園。梅見茶会をはじめさまざまな催しが行われます。

【問】三景園管理事務所 ☎0848-86-9200



瀬戸内さざなみ線

瀬戸内マリンビューの旅



SETOUCHI MARINE VIEW



主催/瀬戸内さざなみ線利用促進委員会

●呉市観光振興課/☎0823-25-3309 ●竹原市産業振興課/☎0846-22-7745

●三原市観光課/☎0848-67-6014 ●東広島市商業観光課/☎082-420-0941

ホームページ <http://seto3373.jp/>





瀬戸の潮風を感じながら、ゆっくり ゆったり呉線の旅。

瀬戸内さざなみ線とは

JR呉線の広島～三原駅間の愛称です。
瀬戸内のやわらかな陽光と潮の薫り漂う穏やかな景色が名前の由来。
瀬戸内海の家沿いを走るローカル列車に乗って、
車窓に映る瀬戸の海原や多島美が楽しめます。
呉、安芸津、竹原、三原の名所や旧跡を訪ねて、
観光列車「瀬戸内マリンビュー」でお出かけください。

呉線を走るマリンビューの仲間たち (平成30年3月現在)



●227系(レッド ウイング) Red Wing(レッドウイング)の愛称で平成27年春に登場した車種。ステンレスの車体に赤のアクセントが特徴です。



●105系 旧国鉄車輻で広島運転所に配置された黄色い車体が今も呉線を走ります。
●115系 いまなお全国の直流電化区間で活躍する、近郊型電車の定番。車体や色にバリエーションがあります。

呉線のあゆみ

昭和10(1935)年11月の三津内海駅(現:安浦駅)・広島間の開業により全通。
三呉線から呉線に改称され、平成27年に80周年を迎えました。

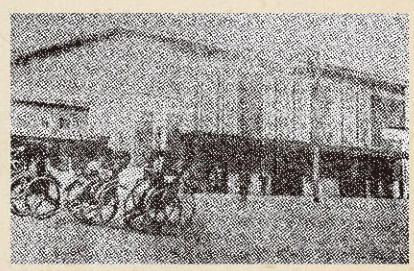

呉駅(大正12年頃)

- 明治36(1903)年12月 海田市と呉軍港を結ぶ純軍用鉄道として敷設され、当時、関西以西では唯一の国鉄線であった。海田市駅と呉駅間が開業となる。
- 昭和5(1930)年3月 三呉線 三原駅・須波駅間が開業。
- 昭和6(1931)年4月 須波駅・安芸幸崎駅間が延伸開業。
- 昭和7(1932)年7月 安芸幸崎駅・竹原駅間が延伸開業。
- 昭和10(1935)年2月 竹原駅・三津内海駅(現:安浦駅)間が延伸開業。
- 昭和10(1935)年3月 呉駅・広島間が延伸開業。

三呉線から呉線に改称

- 昭和10(1935)年11月 三津内海駅(現:安浦駅)・広島間の開業により全通。
- 昭和45(1970)年9月 全線電化。
- 平成17(2005)年10月 瀬戸内マリンビュー運転開始。
- 平成27(2015)年3月 呉線開業80周年



瀬戸内マリンビュー

「瀬戸内マリンビュー」は平成17年秋にデビューしました。
クルージングキャビンを思わせる2両編成の観光列車です。
指定席はゆったりしたボックスシートとソファシートが設けられています。
船を思わせる丸窓の外観が美しく、
ここから美しい瀬戸内の海原や多島美を撮影するのも人気です。



指定席車内

■運行区間/広島～三原(呉線経由) ■運転日/土日祝運転
(※予定、但し一部運休日があります。詳しくは時刻表をご覧ください。)

1号車 指定席 2号車 自由席 ●座席指定券 おとな520円、こども260円 ※通常期のおねだん

1号車(指定席)は全席指定です。乗車券のほかに、座席指定券が必要です。
※座席指定券は乗車日の1ヶ月前の10:00からJRの主な駅のみどりの窓口・駅の旅行センター・主な旅行会社でお求めいただけます。
※指定席の空席情報は、最寄の駅でお尋ねください。

指定席車両(1号車) ◎座席定員35名

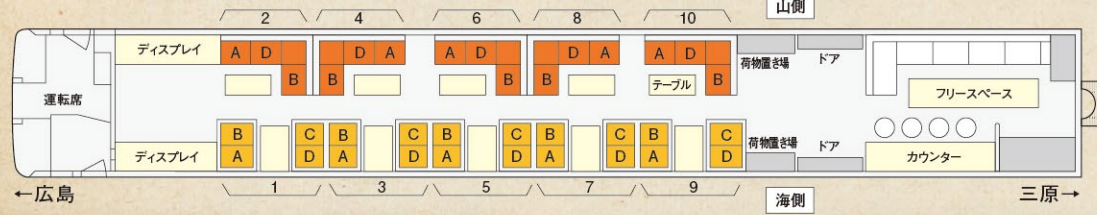

呉 KURE

旧海軍・海上自衛隊の拠点として栄えた街には、レトロな雰囲気や観光スポットやグルメがいっぱい。歴史情緒ある街並みで、楽しく食べ歩こう！

旧軍港市が共同申請した「鎮守府 横須賀・呉・佐世保・舞鶴～日本近代化の躍動を体感できるまち～」が、文化庁から日本遺産の認定を受けました。



1/10スケールの戦艦「大和」のほか、零式艦上戦闘機など多くの実物を展示。

大和ミュージアム

明治以降の日本の近代化の歴史そのものである「呉の歴史」と、その礎となった各種の「科学技術」を紹介しています。

時 9:00～18:00 (展示室入館は17:30まで)
休 火曜 (祝日の場合は翌日)
※但し、GW・7/21～8/31・年末年始は無休 ※臨時休館日あり
料 大人500円、高校生300円、小・中学生200円
住 呉市宝町5-20 ☎0823-25-3017



入船山記念館

国の重要文化財に指定された旧呉鎮守府司令官官舎を中心に、郷土館、歴史民俗資料館などがあります。

時 9:00～17:00
休 火曜日 (休日の場合は翌日)、年末年始
住 呉市幸町4-6 ☎0823-21-1037

「大和ミュージアム」の入場券呈示で入館料250円→200円に。



アレイからすこじま

国内で唯一、潜水艦を間近で見ることができる公園。



てつのくじら館

実物の潜水艦「あきしお」の屋外展示をはじめ、潜水艦と掃海に関する貴重な資料を多数展示しています。

時 9:00～17:00 (入館は16:30まで)
休 火曜日 (休日の場合は翌日)、年末年始
住 呉市宝町5-32 ☎0823-21-6111



艦船めぐり

海上自衛隊OBがガイドする潜水艦基地などを巡るミニクルーズ。

月・水・木・金曜 / 1便10:00発・2便11:00発・3便13:00発・4便14:00発
土・日・祝日 / 1便10:00発・2便11:00発・3便12:00発・4便13:00発・5便14:00発
料 大人1,300円、子ども(12歳未満)600円
住 呉市宝町4-44 呉中央桟橋発着 JR呉駅より徒歩約7分
☎082-251-4354 (パンカーサプライ)



歴史の見える丘

呉港を望む小高い丘に整備された公園。ここから戦艦「大和」を建造したドックの上屋を見ることができます。

住 呉市宮原5丁目
☎0823-23-7845 (くれ観光情報プラザ)



【グルメ】呉海自カレー

海上自衛隊の呉基地に所属する艦艇等で食べられているカレーを、呉市内の飲食店でいつでも食べることができます。海上自衛隊の調理員さんから直接作り方を教えて、艦長さんに認定してもらった特別なカレーをぜひご賞味ください！



【グルメ】呉冷麺

太い平麺とピリ辛のスープが特徴。夏はもちろん、1年中楽しめます。



【グルメ】まんまるスイーツ

あっさりしたこしあん「フライケーキ」、3つの味から選べる「びっくり饅頭」、アイスはなかなか、おいしいスイーツがいっぱい！



【お土産】呉土産にレモンづくし

お土産に、酒処である呉の地酒や、特産であるレモンを使ったお土産が色々あります。



エピソードを交えて観光地を案内します。1週間前までにお申し込みください。
《呉観光ボランティアの会》
対象 市内中心部全般
ガイド1名につき2,000円
☎0823-23-7845 (くれ観光情報プラザ内)

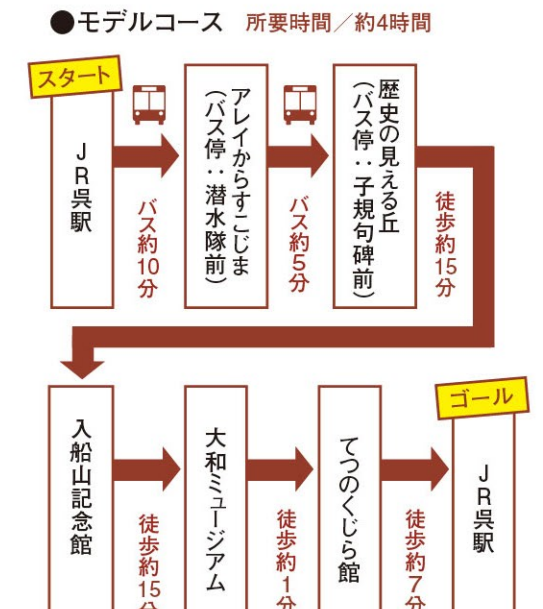

*呉駅から中通り商店街まで徒歩10分

安芸津

AKITSU

「安芸国の良い津(港)」という意味が込められた名前通り、美しい海を望めます。多数の島々を眺めて、のんびり過ごしてみよう。

観光スポットも、もれなく巡ってみよう!



栴山八幡神社

境内にある三浦仙三郎像は「広島杜氏のふるさと」安芸津の象徴として、広島杜氏や酒蔵からの寄付で建てられたものです。
 住 東広島市安芸津町三津5559
 電 JR安芸津駅から徒歩約10分 0846-45-0410



正福寺山公園

瀬戸内海を望む公園で、春には約1200本のソメイヨシノが咲く桜の名所。瀬戸内海と桜の競演がすばらしく毎年多くの花見客でにぎわいます。
 住 東広島市安芸津町三津
 電 JR安芸津駅から徒歩約10分 0846-45-0276 (正福寺)



祝詞山八幡神社

境内には、万葉集に詠まれた歌碑と陶壁があり、眼下に風早のまち並みと瀬戸内海を見渡すことができます。
 住 東広島市安芸津町風早354
 電 JR風早駅から徒歩約20分 0846-45-1329

安芸津の酒造り

安芸津町に生まれ、軟水醸造法を生み出し「広島杜氏の祖」と呼ばれた三浦仙三郎。「広島杜氏のふるさと」である安芸津では、現在2つの蔵元が発祥の地にふさわしいお酒を造り続けています。



柄酒造株式会社

清酒「関西一」や「於多福」が代表銘柄です。
 営 9:00~17:00 休 日曜、祝日
 住 東広島市安芸津町三津4228
 電 JR安芸津駅から徒歩約3分 0846-45-0009



今田酒造本店

「富久長」の銘柄で知られる酒蔵です。
 営 9:00~17:00 (ただし人員がいる場合のみ)
 住 東広島市安芸津町三津3734
 電 JR安芸津駅から徒歩約10分 0846-45-0003



お土産 牡蠣

香りよし、味よしの安芸津の牡蠣は、広島県内で最も早く水揚げされ濃厚な味わいです。

お土産 牡蠣まるごとせんべい

「牡蠣まるごとせんべい」は、1枚に牡蠣1粒の贅沢さ。生地には安芸津特産のじゃがいもを使用



お土産 牡蠣 オリーブオイル漬け

厳選した広島産牡蠣をオリーブオイル漬けに凝縮されたうまみがお酒によく合います。



お土産 日本酒

「広島杜氏のふるさと」で造り続けられる酒は、手間ひまかけた手作りの味が楽しめます。



グルメ 杜氏鍋

酒粕と白みそ仕立てのまろやかスープに新鮮な魚介や野菜がたっぷり。冬の寒さにしみる。



グルメ 杜氏アイス

安芸津の酒蔵の酒粕を使ったもちもちとした触感和上品な口あたりのアイス。どこか懐かしい味です。

モデルコース

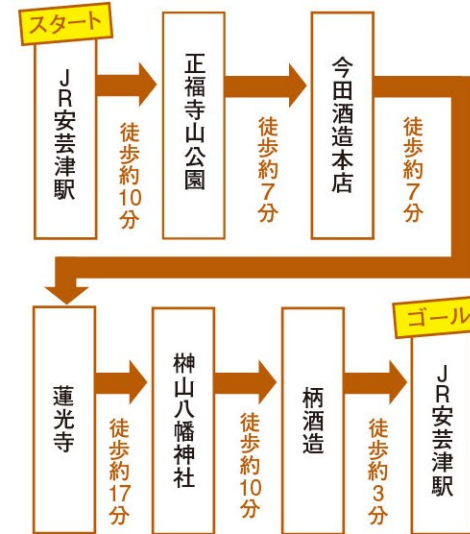

安芸津観光について

問 0846-45-1100 (東広島市安芸津支所)
 問 082-420-0941 (東広島市観光振興課)



体験 安芸津七島巡り
 安芸津の海をクルージングしながら7つの島を観光できます。日程が合えば、ガイドもしてもらえます。
 料 1回20,000円(10名まで)
 ★利用したい方は事前にご連絡ください。
 問 安芸津町商工会 0846-45-4141
 観光海上タクシー幸丸 0846-45-0552

お土産 赤じゃがいも
 赤土の畑で育った、きめ細かく煮崩れにくい日本一のじゃがいも。苦手な人でも食べたら印象が180度変わるかも?

お土産 びわ&柑橘
 温暖な気候で育つ自慢の果物。春はジューシーなびわ、冬は甘いみかんやポンカン・デコポンなどが楽しめます。

グルメ 赤じゃがコロッケ
 安芸津特産の(赤)じゃがいもを使ったコロッケは、揚げたてホクホクを食べたい!

お土産 じゃがソフト
 じゃがいもで作ったソフトクリームは、さっぱりとした美味しさ。

グルメ がんす饅頭
 蜂蜜入りの生地とたっぷりあんこのハーモニー。冷めても柔らかくて美味しい。

竹原

TAKEHARA

「安芸の小京都」と呼ばれ、今も古い町並みが残ります。
時間までゆっくりと流れるような、穏やかなひとときをどうぞ。



竹原市歴史民俗資料館

かつては学問所として、その後図書館になり、現在では「文化」「製塩業」などの資料が収蔵されています。

時 9:00~17:00 休 火曜日、年末年始 料 大人100円
住 竹原市本町3-11-16 問 ☎0846-22-5186



森川邸

大正初期の建物で、主屋の他に離れ座敷・茶室・土蔵など屋敷構がそのまま残っています。

時 9:00~17:00 休 木曜日、年末年始
料 大人300円、18歳以下・75歳以上無料
住 竹原市中央3-16-33 問 ☎0846-22-8118



松阪邸

波打つような独特の大屋根や黄色の漆喰などが華やか。座敷は数寄屋風に統一されています。

時 9:00~17:00 休 月曜日、年末年始
料 大人200円
住 竹原市本町3-9-22 問 ☎0846-22-5474



光本邸

江戸時代に建てられた「復古館」の離れ座敷です。後年光本家が居住し、その後竹原市に寄贈されました。

時 9:00~17:00 休 金曜日、年末年始 料 大人200円
住 竹原市本町3-7-4 問 ☎0846-22-3934

古い町並みを楽しもう!



町並み観光ガイド

所要時間は1時間30分~2時間ほど。地元観光ガイドが美しい町並みを詳しくご案内。

〈たけはら観光ガイド会〉
対象 町並み保存地区
料 ガイド1名につき2,000円※予約制(2日前まで)
問 ☎0846-22-7730(道の駅たけはら内)

ガイド付ツアー 予約不要! しかも無料!

〈DISCOVER WEST ハイキング〉
開催日 毎週土曜日(12月28日は除く)
集合・解散場所 道の駅たけはら
集合・出発時間 13:30
問 ☎0846-22-7730(道の駅たけはら内)



竹原の町並みを一望できます!

西方寺・普明閣

城郭を思わせる石垣のある「西方寺」。その本堂横の高台にある「普明閣」からは竹原が一望できるので、竹原に来たらぜひ訪れたい場所です。

住 竹原市本町3-10-44 問 ☎0846-22-7745(竹原市産業振興課)



体験 まちなみ竹工房

毎日数人の会員が竹かごや置物などの竹工芸品を作っています。見学や販売の他、体験コーナーもあります。

時 9:30~16:00 休 8/15、年末年始
料 入場無料、体験コーナーは有料
住 竹原市本町3-12-4 問 ☎0846-22-0973



わたしたちも待ってるよ!

休暇村大久野島

瀬戸内海に浮かぶ周囲4.3kmの小さな島で、島全体が休暇村になっています。約700羽のうさぎがお出迎え。

時 日帰り入浴 11:00~18:00
レストラン 朝7:30~9:00、昼11:30~13:30(日曜日14:00迄)、夜17:30~20:00
住 竹原市忠海町大久野島 問 ☎0846-26-0321



グルメ

竹原たけのこ牛スジ煮込みバーガー
竹原産のたけのこと牛すじを組み合わせた新しいご当地メニューです。



広島風も関西風も、そば入りもうどん入りもあるよ!

グルメ

純米吟醸たけはら焼
吟醸酒の酒粕入りのお好み焼です。店ごとにバリエーション豊富なので、いろいろ試して!



グルメ

魚飯
白身魚を浜焼きにして身をほぐし、錦糸卵や青物、海老などと一緒にご飯に乗せ、だし汁をかけていただく歴史ある料理です。(2日~1週間前までに要予約)

昔はお祝いやお祭りの時のごちそうだったよ!



竹原三蔵のみくらベネット
〔道の駅たけはら〕で販売



お土産 酒

竹原は吟醸酒発祥の地と言われるなど、古くから酒造りが行われ、今も3つの蔵で作り続けられています。

試飲も出来るよ~



モデルコース

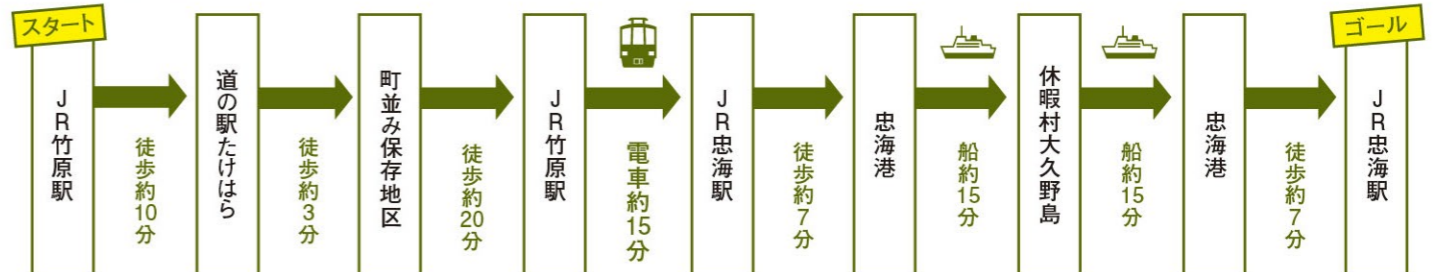

時…営業日・営業時間 休…休業日 料…料金 住…住所 場…場所・アクセス 運…運行時間 問…問い合わせ先電話番号(施設名) ※本パンフレットの情報は(掲載内容)は2018年3月現在のものです。予告なく変更になる場合がありますので予めご了承ください。

三原 MIHARA

「浮城」の異名をもつ三原城の城下町が起源。
おいしい「タコ」の街としてさまざまな料理が楽しめます。



晴れた日には四国山地も遠望できます!

瀬戸内海国立公園 筆影山・竜王山

海に映ると、山の形が筆のように見えることから名前がついた「筆影山」とその西に連なる「竜王山」。この2つの山から眺める多島美は、瀬戸内海随一と言われています。春は桜の名所としても有名です。また晩秋から冬にかけては、海霧を見ることもでき、四季を通じて自然が楽しめるスポットです。

往 三原市須波町、沖浦町 問 ☎0848-67-5877



「願いが成るように」と
鳴り物の鈴や小石を入れ、
鉢巻きをしているよ!

体験 三原だるま工房

三原の伝統工芸品「三原だるま」の制作・販売所。販売はもちろん、だるま制作を体験することができます。

時 月・木曜日 13:00~16:00、
土 10:00~12:00
※制作体験は要予約。
往 三原市港町1-7-26
問 ☎0848-67-5877



観光ボランティアガイド

ボランティアガイドと一緒に三原を散策しませんか?

〈アゼリアガイド〉

対象 市内全域
料 3名まで1,000円、20名まで3,000円
問 ☎0848-63-1481(一社)三原観光協会内アゼリアガイド事務局

〈さぎしまを愛するボランティアガイド〉

対象 佐木島 ※5名以上から。
料 無料
問 ☎0848-87-5004



全部で10体!
ほくたちを探してね!

マリノロード 石タコオブジェ

駅前メインストリートである「マリノロード」には、タコの街にふさわしいさまざまなタコのオブジェが! 見て、笑って、癒されてください。

往 三原市城町一丁目
問 ☎0848-67-5877



みはらし温泉

目の前に広がる瀬戸内の海景に癒されながら温泉や食事が満喫できます。2F活魚料理「魚三味」では旬の海の幸が味わえます。

時 10:00~22:00 休 毎月第3木曜日
料 入浴料:大人800円、子ども400円
往 三原市須波ハイツ1-1-1 問 ☎0848-69-1611



海見える幼児用プールも人気です

すなみ海浜公園

海水浴はもちろん、潮風を感じながらの散策にもぴったり。幼児用プールも備え、砂浜までスロープを設置するなど、お子さまにもお年寄りにも優しい海浜公園です。

往 三原市須波西1-7-1
問 ☎0848-67-5877



グルメ タコ会席

タコづくしの会席料理で、タコのおいしさを贅沢に味わいつくしてみませんか。



グルメ タコ天

柔らかいタコの天ぷらは、食べやすさも○。ビッグサイズの「ジャンボタコ天」もあるよ。

あつあつをほおばろう!

// ジャンボ! //



グルメ タコ入りお好み焼き & たこ焼き

たこ焼きはもちろん、お好み焼きにもタコを入れるのが三原流。

また食べたくなるおいしさです!



お土産 タコ菓子 お土産 カルテット

お菓子にタコ!? 「たこ入りもみじ饅頭」「タコパイ饅頭」など新しいおいしさをぜひ試してみてください。

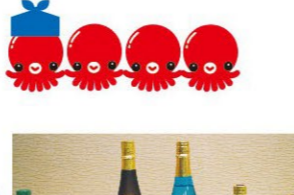

お土産 三原の銘酒

古くから酒処として栄えた三原。広島県を代表する銘酒の1つ「酔心」の酒は、辛口のなかに柔らかな甘みを感じられる絶妙な味わい。

酒蔵見学&試飲もできるよ!
※平日限定。要予約(酔心山根本店 ☎0848-62-3251)



アクセス

レンタサイクル

自転車で手軽に三原市内の街めぐりしてみませんか?
時 9:00~17:30 休 年末年始 場 うきしろロビー
料 1台500円/日、電動1台1,000円/日
問 ☎0848-67-5877

うきしろロビー観光案内所

時 9:00~18:00 休 年末年始
往 三原市城町1-1-1 問 ☎0848-67-5877

タコのまち三原 得得マップ

市内加盟店のお得なクーポン付きマップ。「うきしろロビー」で配布しています。

アクセス

JR三原駅で便利! 定期観光タクシー
瀬戸内海国立公園の筆影山・竜王山を巡ります。瀬戸内海の大パノラマを楽しもう!

往 JR三原駅タクシーのりば 所要時間:約2時間
料 1,000円 ※予約制。
運 道の駅 三原神明の里 10:00発、14:00発
JR三原駅 10:10発、14:10発
問 ☎0848-62-1855(三原交通(株))

アクセス

ラビットライン

JR三原駅から徒歩5分の場所にある三原港から「うさぎの島」として有名な大久野島への高速船が運航しています(土・日・祝限定)

往 三原港~須波港~大久野島 所要時間:30分
運 三原港 9:30発、11:00発、13:00発、14:40発、16:00発
料 ●三原~大久野島 ※要予約
おとな1,500円(往復2,400円)、子ども750円(往復1,200円)
●須波~大久野島 ※要予約
おとな1,000円(往復1,600円)、子ども500円(往復800円)
問 ☎0848-38-9030(土生商船グループ)



アクセス



佐木島十島チャリ レンタサイクル

自転車で島内を一周できる小さな佐木島は見どころいっぱい! 春は千本桜が楽しめます。レンタサイクルを使って、のんびり楽しめましょう。サイクリングマップも用意しています。

往 9:00~17:30 休 木曜日 場 みなとオアシス三原(三原港湾ビル1F) 料 1台500円/日 問 ☎0848-63-5575